



RUS
ENG
FRA

**ПЕРМСКИЙ ГОСУДАРСТВЕННЫЙ АГРАРНО-ТЕХНОЛОГИЧЕСКИЙ УНИВЕРСИТЕТ
ИМЕНИ АКАДЕМИКА Д.Н. ПРЯНИШНИКОВА**

**PERM STATE AGRO-TECHNOLOGICAL UNIVERSITY
NAMED AFTER ACADEMICIAN D.N. PRYANISHNIKOV**

**UNIVERSITÉ D'ÉTAT DE PERM AGRO-TECHNOLOGIQUE
NOMMÉE D'APRÈS ACADÉMICIEN D. N. PRYANICHNIKOV**

ОКСАНА ВЛАДИМИРОВНА ФОТИНА
ЦЕНТР МЕЖДУНАРОДНЫХ СВЯЗЕЙ
ПЕРМСКОГО ГАТУ

OKSANA V. FOTINA
INTERNATIONAL RELATIONS CENTER
PERM SATU

IRC.PSAA@GMAIL.COM

IRC.PSAA@GMAIL.COM

ТЕЛЕФОН +73422179543

PHONE +73422179543

ПЕТРОПАВЛОВСКАЯ, 23, ПЕРМЬ
614990 РОССИЯ
PGSHA.RU

23 PETROPAVLOVSKAYA STR, PERM
614990, RUSSIA
PGSHA.RU



**Факультет агротехнологий и
лесного хозяйства**

**Faculty of Agrotechnologies and
Forestry**

**Faculté des technologies
agricoles et de la foresterie**

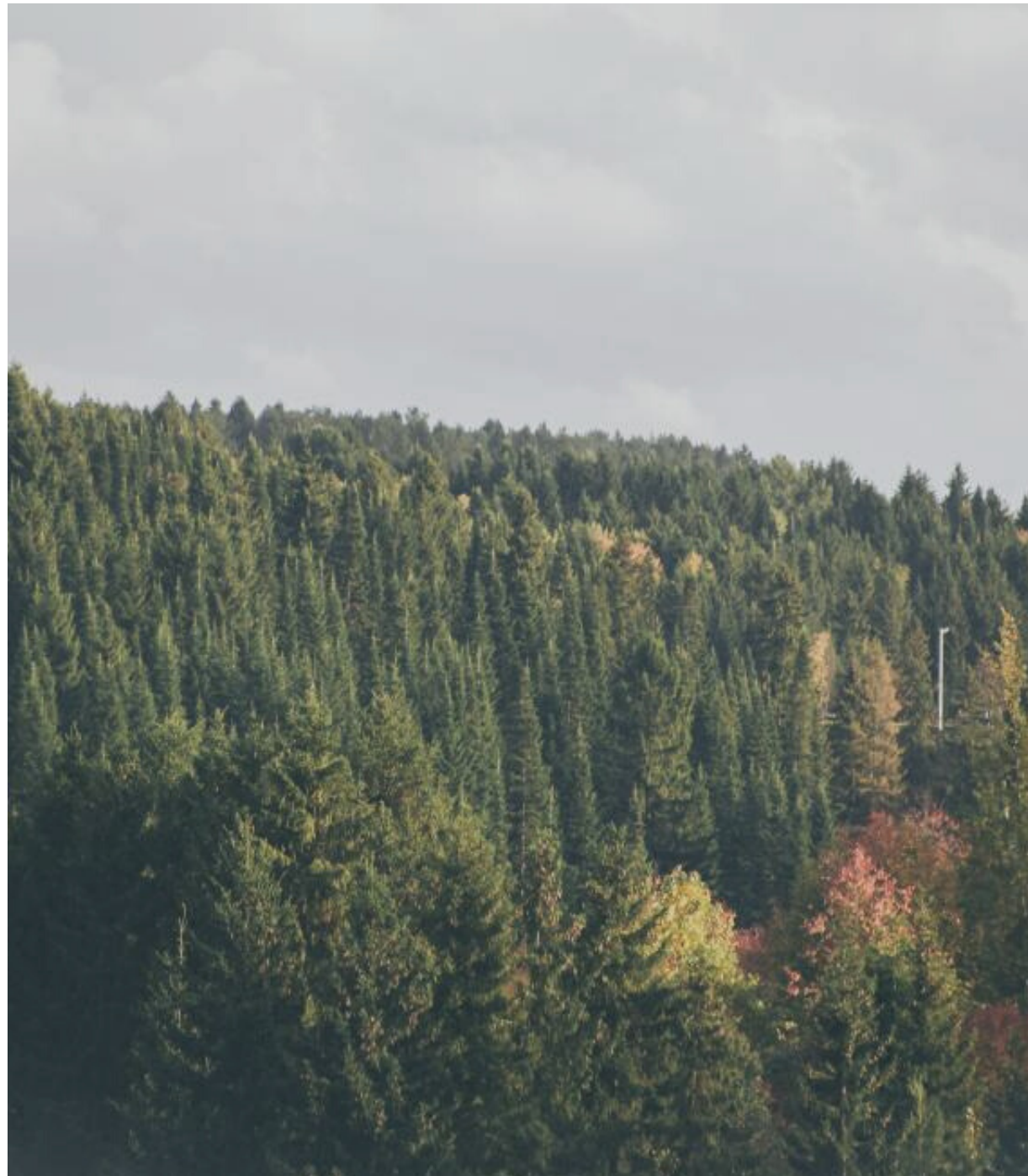

Бакалавриат Bachelor Licence (BAC + 4)

- 19.03.02 | ПРОДУКТЫ ПИТАНИЯ ИЗ РАСТИТЕЛЬНОГО СЫРЬЯ | 143 400 ₺
VEGETABLE FOODSTUFF | NOURRITURE VÉGÉTALE
- 35.03.01 | ЛЕСНОЕ ДЕЛО | 143 400 ₺
FORESTRY | FORESTERIE
- 35.03.04 | АГРОНОМИЯ | 143 400 ₺
AGRONOMY | AGRONOMIE
- 35.03.05 | САДОВОДСТВО | 143 400 ₺
HORTICULTURE
- 35.03.07 | ТЕХНОЛОГИЯ ПРОИЗВОДСТВА И ПЕРЕРАБОТКИ
СЕЛЬСКОХОЗЯЙСТВЕННОЙ ПРОДУКЦИИ | 143 400 ₺
AGRICULTURAL PRODUCTS PRODUCTION AND PROCESSING TECHNOLOGY |
TECHNOLOGIE DE PRODUCTION ET TRAITEMENT DES PRODUITS AGRICOLES
- 35.03.10 | ЛАНДШАФТНАЯ АРХИТЕКТУРА | 143 400 ₺
LANDSCAPE ARCHITECTURE | AMÉNAGEMENT PAYSAGER

Магистратура Master (M1, M2)

- 19.04.03 | ПРОДУКТЫ ПИТАНИЯ ЖИВОТНОГО ПРОИСХОЖДЕНИЯ | 152 100 ₺
FOOD PRODUCTS OF ANIMAL ORIGIN | PRODUITS ALIMENTAIRES D'ORIGINE ANIMALE
- 35.04.01 | ЛЕСНОЕ ДЕЛО | 152 100 ₺
FORESTRY | FORESTERIE
- 35.04.04 | АГРОНОМИЯ | 152 100 ₺
AGRONOMY | AGRONOMIE
- 35.04.05 | САДОВОДСТВО | 152 100 ₺
HORTICULTURE
- 35.04.09 | ЛАНДШАФТНАЯ АРХИТЕКТУРА | 152 100 ₺
LANDSCAPE ARCHITECTURE | AMÉNAGEMENT PAYSAGER



**Факультет
почвоведения, агрохимии,
экологии и товароведения**

**Faculty of Soil Science,
Agrochemistry, Ecology and
Comodity Research**

**Faculté de recherche en science
du sol, en agrochimie, en
écologie et en connaissance des
marchandises**

Бакалавриат Bachelor Licence (BAC + 4)

- 05.03.06 | ЭКОЛОГИЯ И ПРИРОДОПОЛЬЗОВАНИЕ | 143 400 ₹
ECOLOGY AND NATURAL RESOURCES MANAGEMENT |
ECOLOGIE ET GESTION DES RESSOURCES NATURELLES
- 06.03.01 | БИОЛОГИЯ | 143 400 ₹
BIOLOGY | BIOLOGIE
- 06.03.02 | ПОЧВОВЕДЕНИЕ | 143 400 ₹
SOIL SCIENCE | SCIENCE DU SOL
- 35.03.03 | АГРОХИМИЯ И АГРОПОЧВОВЕДЕНИЕ | 143 400 ₹
AGRICULTURAL CHEMISTRY AND AGRICULTURAL SOIL SCIENCE |
AGROCHIMIE ET SCIENCE DU SOL AGRICOLE
- 38.03.07 | ТОВАРОВЕДЕНИЕ | 111 200 ₹
COMMODITY RESEARCH | CONNAISSANCE DES MARCHANDISES

Магистратура Master (M1, M2)

• 06.04.01 | БИОЛОГИЯ | 152 100 ₺
BIOLOGY | BIOLOGIE

• 35.04.03 | АГРОХИМИЯ И АГРОПОЧВОВЕДЕНИЕ | 152 100 ₺
AGRICULTURAL CHEMISTRY AND AGRICULTURAL SOIL SCIENCE |
AGROCHIMIE ET SCIENCE DU SOL AGRICOLE

• 38.04.07 | ТОВАРОВЕДЕНИЕ | 115 000 ₺
COMMODITY RESEARCH | CONNAISSANCE DES MARCHANDISES



Инженерный факультет

Engineering Faculty

Faculté de génie





Бакалавриат
Bachelor
Licence (BAC + 4)

• 20.03.01 | ТЕХНОСФЕРНАЯ БЕЗОПАСНОСТЬ | 143 400 ₽
TECHNO-SPHERE SAFETY | SÉCURITÉ DE LA TECHNOSPHERE

• 23.03.03 | ЭКСПЛУАТАЦИЯ ТРАНСПОРТНО-ТЕХНОЛОГИЧЕСКИХ МАШИН И КОМПЛЕКСОВ | 143 400 ₽
OPERATION OF TRANSPORT AND TECHNOLOGICAL MACHINES AND COMPLEXES |
OPÉRATION DES MACHINES DE TRANSPORT ET TECHNOLOGIE ET DES COMPLEXES

• 35.03.06 | АГРОИНЖЕНЕРИЯ | 143 400 ₽
AGRICULTURAL ENGINEERING | GÉNIE AGRICOLE

Магистратура Master (M1, M2)

• 23.04.03 | ЭКСПЛУАТАЦИЯ ТРАНСПОРТНО-ТЕХНОЛОГИЧЕСКИХ МАШИН И КОМПЛЕКСОВ | 152 100 ₺
OPERATION OF TRANSPORT AND TECHNOLOGICAL MACHINES AND COMPLEXES |
OPÉRATION DES MACHINES DE TRANSPORT ET TECHNOLOGIE ET DES COMPLEXES

• 35.04.06 | АГРОИНЖЕНЕРИЯ | 152 100 ₺
AGRICULTURAL ENGINEERING | GÉNIE AGRICOLE



**Факультет
землеустройства, кадастра и
строительных технологий**

**Faculty of Land Management,
Cadaster and Construction
Technologies**

**Faculté de gestion
des terres, du cadastre et
des technologies
de construction**



**Бакалавриат
Bachelor
Licence (BAC + 4)**

• 08.03.01 | СТРОИТЕЛЬСТВО | 143 400 ₺
CIVIL ENGINEERING | GÉNIE CIVIL

• 21.03.02 | ЗЕМЛЕУСТРОЙСТВО И КАДАСТРЫ | 175 900 ₺
LAND MANAGEMENT AND CADASTERS | GESTION DES TERRES ET CADASTRES

• 35.03.02 | ТЕХНОЛОГИЯ ЛЕСОЗАГОТОВИТЕЛЬНЫХ
И ДЕРЕВОПЕРЕРАБАТЫВАЮЩИХ ПРОИЗВОДСТВ | 143 400 ₺
LOGGING AND WOOD PROCESSING TECHNOLOGY |
TECHNOLOGIE DES PRODUCTIONS D'EXPLOITATION FORESTIÈRE ET TRAITEMENT DU BOIS

Магистратура Master (M1, M2)

• 08.04.01 | СТРОИТЕЛЬСТВО | 152 100 ₺
CIVIL ENGINEERING | GÉNIE CIVIL

• 21.04.02 | ЗЕМЛЕУСТРОЙСТВО И КАДАСТРЫ | 152 100 ₺
LAND MANAGEMENT AND CADASTERS | GESTION DES TERRES ET CADASTRES



**Факультет
ветеринарной медицины
и зоотехнии**

**Faculty of Veterinarian
Medicine and Zootechny**

**Faculté de la médecine
vétérinaire et science animale**



Бакалавриат Bachelor Licence (BAC + 4)

• 36.03.01 | ВЕТЕРИНАРНО-САНИТАРНАЯ ЭКСПЕРТИЗА | 143 400 ₽
VETERINARY-SANITARY EXPERTISE | EXPERTISE VÉTÉRINAIRE ET SANITAIRE

• 36.03.02 | ЗООТЕХНИЯ | 143 400 ₽
ZOOTECNIY (ANIMAL HUSBANDRY) | ZOOTECNIE



Специалитет Specialist's Course Qualification de spécialiste (BAC +5)

• 36.05.01 | ВЕТЕРИНАРИЯ | 143 400 ₺
VETERINARY | MÉDECINE VÉTÉRINAIRE



Магистратура Master (M1, M2)

• 36.04.01 | ВЕТЕРИНАРНО-САНИТАРНАЯ ЭКСПЕРТИЗА | 152 100 ₺
VETERINARY-SANITARY EXPERTISE | EXPERTISE VÉTÉRINAIRE ET SANITAIRE

• 36.04.02 | ЗООТЕХНИЯ | 152 100 ₺
ZOOTECHNY (ANIMAL HUSBANDRY) | ZOOTECHNIE



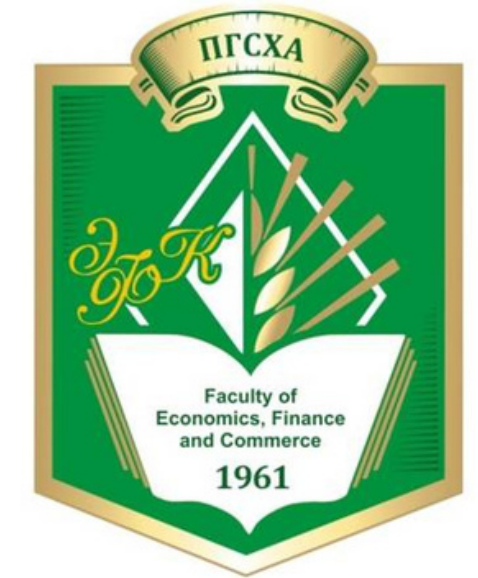

**Факультет экономики
и информационных
технологий**

**Faculty of Economics and
Information Technologies**

**Faculté de l'économie et des
technologies informatiques**

Бакалавриат Bachelor Licence (BAC + 4)

- 09.03.02 | ИНФОРМАЦИОННЫЕ СИСТЕМЫ И ТЕХНОЛОГИИ | 143 400 ₹
INFORMATION SYSTEMS AND TECHNOLOGIES |
SYSTÈMES INFORMATIQUES ET TECHNOLOGIES
- 09.03.03 | ПРИКЛАДНАЯ ИНФОРМАТИКА | 143 400 ₹
APPLIED COMPUTER SCIENCE | INFORMATIQUE APPLIQUÉE
- 09.03.04 | ПРОГРАММНАЯ ИНЖЕНЕРИЯ | 143 400 ₹
SOFTWARE ENGINEERING | GÉNIE LOGICIEL
- 38.03.01 | ЭКОНОМИКА | 111 200 ₹
ECONOMICS | ECONOMIE
- 38.03.02 | МЕНЕДЖМЕНТ | 111 200 ₹
MANAGEMENT

Магистратура Master (M1, M2)

• 09.04.03 | ПРИКЛАДНАЯ ИНФОРМАТИКА | 115 000 ₽
APPLIED COMPUTER SCIENCE | INFORMATIQUE APPLIQUÉE

• 38.04.01 | ЭКОНОМИКА | 115 000 ₽
ECONOMICS | ECONOMIE

• 38.04.02 | МЕНЕДЖМЕНТ | 115 000 ₽
MANAGEMENT



International Relations Center

23 Petropavlovskaya str, Perm

614990, Russia

<https://pgsha.ru/candidate/>

TÉLÉPHONE

+73422179543

EMAIL

irc.psaa@gmail.com

cir@pgsha.ru

oksanafotina@gmail.com